

PARKA rejoint Patriarche.

Suite à des collaborations et des échanges passionnants, qui ont mis en évidence de fortes affinités et des valeurs partagées, profondément ancrées dans les deux structures, les agences PARKA et Patriarche ont décidé de fusionner.

Depuis sa fondation par Luc Bélanger et Geneviève Guimont en 2013, PARKA a connu une croissance importante par ses réalisations au Québec et quelques projets aux États-Unis. En se regroupant à Patriarche, un cabinet français majeur, PARKA aura accès à de nouvelles opportunités à l'étranger.

Depuis 2007, Patriarche a le désir de s'implanter plus activement en Amérique et après avoir collaboré avec différents bureaux d'architecture au Québec, la firme française s'est intéressée à PARKA. L'unification des deux firmes s'est basée sur un intérêt commun de valeurs humaines et sur l'ouverture et le partage de cultures. *«Toute la vie de notre agence est jalonnée d'intuitions, de rencontres et d'actions. J'ai su très vite que PARKA, Luc Bélanger et son équipe très professionnelle, partageaient nos valeurs. L'évidente fusion qui s'est faite en moins d'une saison, nous permettra de fabriquer ensemble et d'une manière encore plus riche, une Architecture sensible et pérenne dédiée au confort et au bien-être de ses usagers, dans le respect d'une planète fragile.»* soutient Jean-Loup Patriarche, architecte et président de l'agence française.

Les clients et collaborateurs de PARKA pourront maintenant bénéficier d'expertises multidisciplinaires encore plus variées (urbanisme, architecture du paysage, scénarisation, design graphique, etc.) et les expériences solides de PARKA dans le domaine de l'architecture au Québec viendront renforcer le savoir-faire de l'agence Patriarche. Pour Luc Bélanger, cette union permettra à tous les membres de l'équipe d'atteindre de nouveaux objectifs personnels et ainsi se dépasser à l'intérieur de l'entreprise. *«En s'unissant à une firme internationale, notre équipe pourra développer son plein potentiel dans des projets d'envergure ici et à l'extérieur du pays. Cette opportunité permettra également à l'équipe de voyager outre-mer.»* a déclaré Luc Bélanger, architecte cofondateur de PARKA.

Luc Bélanger deviendra un actionnaire important de l'entreprise ayant son siège social en Savoie. Il continuera à chapeauter l'équipe et les activités du bureau de Québec et participera activement au développement de Patriarche en Amérique. De plus, afin de faciliter la collaboration et le partage d'expériences et de projets, Franck Lemasson, associé de Patriarche, s'installe à Montréal avec trois autres collaborateurs qui travailleront étroitement avec l'équipe de PARKA.

« En s'unissant à une firme internationale, notre équipe pourra développer son plein potentiel dans des projets d'envergure ici et à l'extérieur du pays. »

- Luc Bélanger, architecte et cofondateur de PARKA.

En plus de continuer sa réalisation de projets d'architecture au Québec, PARKA a déjà le mandat de réaliser un projet de restaurant en France et un projet de station de ski en Ouzbékistan.

Ensemble, les deux firmes souhaitent communiquer de façon simple et claire sous une marque unique, Patriarche, quels que soient leurs domaines d'intervention. C'est la raison pour laquelle PARKA intégrera la marque Patriarche dans les prochains jours. Ceci sans incidence bien entendu sur l'activité de l'équipe, qui se poursuivra dans une totale continuité et de manière transparente pour ses clients et partenaires. **PARKA souhaite remercier tous ses clients et collaborateurs pour ses presque 7 ans d'activité.**

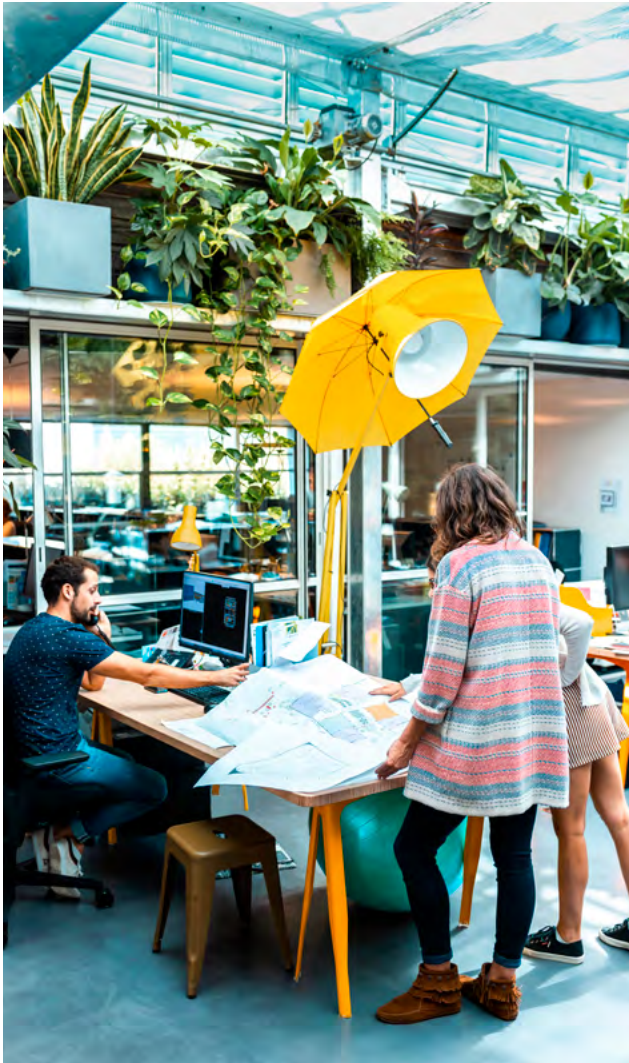

Chez Patriarche, l'innovation couvre un large champ d'action.

Patriarche est une agence d'architecture pluridisciplinaire tournée vers l'innovation, qui approche chaque projet comme des univers singuliers. Aujourd'hui implantée au sein de bureaux à Paris, Lyon, Bordeaux, Chambéry, Bâle (Suisse) et nouvellement à Montréal, l'équipe traite de sujets d'architecture et d'urbanisme, publics et privés, en France et en Europe, mais aussi en Afrique, en Asie et en Amérique du Nord.

La multitude des métiers et des savoirs intégrés (architectes, urbanistes, ingénieurs, techniciens, designer d'intérieur, économistes, perspectivistes, designer graphique, etc.) au sein de cette équipe jeune et dynamique, assure la stabilité et la réussite de projets respectueux de la commande, mais aussi du contexte.

Patriarche se veut force de réflexion et de proposition pour concevoir des projets, petits ou grands, alignés ou décalés, mais toujours pertinents et sans jamais faire injure au futur. Nous refusons l'Architecture-objet, déconnectée d'un Urbanisme durable et visionnaire, autant que l'Architecture d'image, oubliant les notions de bien-être et de confort des futurs usagers. Sa vision de la pratique est résolument humaniste et éthique.

Sa structure organisationnelle (de style *workshops*) favorise un mode de conception collaboratif propice à l'émergence des idées. Par la recherche, l'expérimentation, et la réalisation de nouveaux concepts durables est permanente, la qualité du travail de l'agence Patriarche est reconnue, par la confiance renouvelée de clients fidèles, par une croissance constante de nouveaux projets privés et institutionnels, et par l'obtention de certifications environnementales sur de nombreux projets.

PARKA et Patriarche partagent la même vision d'une agence d'architecture moderne et efficiente :

Une agence **workshop**, qui associe des spécialistes multidisciplinaires dans une confection collaborative de l'architecture.

Une agence **jeune**, à l'identité forte, qui bouscule les idées reçues et porte haut l'innovation.

Une agence **enthousiaste**, dans laquelle le respect et l'humilité conduisent les relations.

Une agence **humaniste**, qui pense ses projets en terme d'usage, de l'intérieur, pour et avec celles et ceux à qui ils sont destinés.

Une agence **consciente**, qui s'engage dans la préservation de l'environnement pour imaginer et construire un avenir soutenable.

Une agence **cultivée**, ouverte sur le monde, créative, innovante, en mouvement perpétuel.

Une agence **libre**, fière de ses règles d'éthique.

Une agence **dynamique**, agile, flexible et réactive.

Patriarche.



www.patriarche.ca

info@parka-architecture.com

Bureau de Parka : 581-742-7482

Bureau de Patriarche : +33 (0)4 79 25 37 30